ぶつ仏クロス Vol.10

タテ、ヨコそれぞれに当てはまる言葉でマスをうめてね。
アルファベットのマスを順番に並べると、
仏教にちなんだ言葉（キーワード）があらわれるよ。

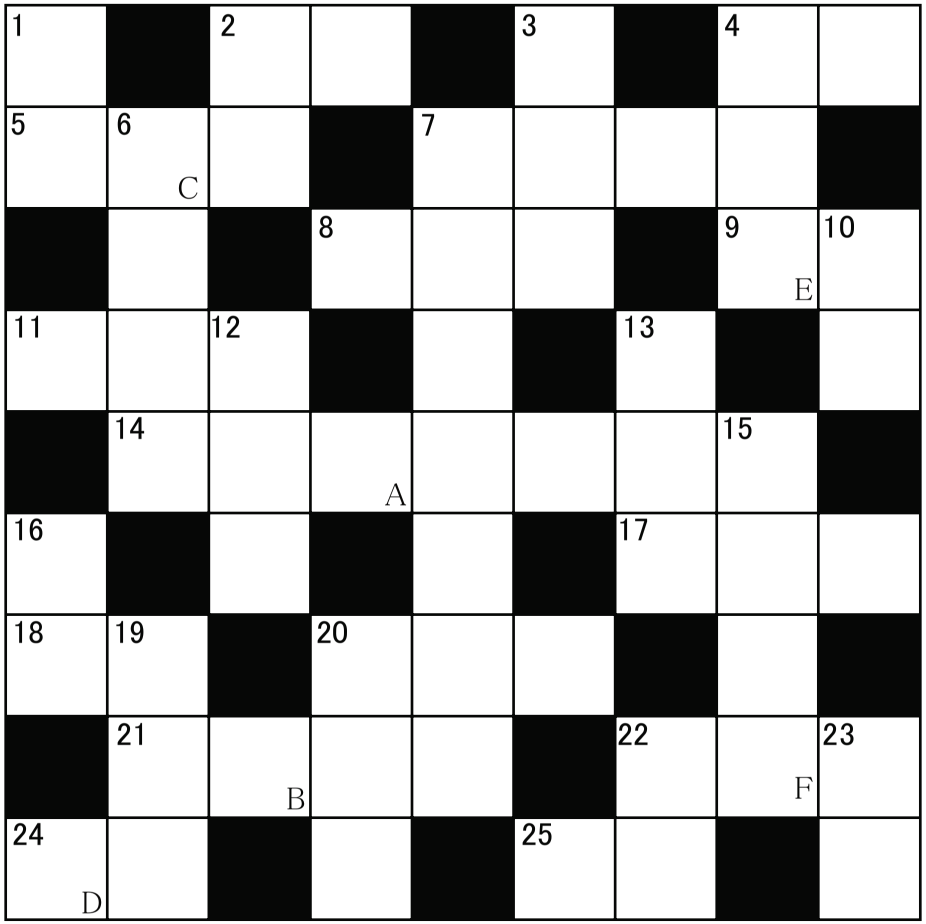

キーワード A B C D E F

ヨコのカギ

2. 日本で、黄色に黒字で書かれたナンバープレートをつけているのは、〇〇自動車。
4. 仏さまの名前の前に、この言葉をつけてとなえると
「仏さま、あなたを信じ、たよりにしていますよ」という意味になります。
5. 家畜(かちく)や作物(さくもつ)を育てることで、生計(せいけい)を立てています。
7. 豊臣秀吉(とよとみひでよし)が政権(せいけん)をにぎっていたのは、〇〇〇〇時代。
8. すべての人間が幸せに生きるため、生まれたときから持っているもの。法律がこれを守ります。
9. 卒業式や始業式。大切な式が多いけど、いつも〇〇を正して参列(さんれつ)しよう。
11. 春が旬(しゅん)の、海の魚。下あごが長～いのが特徴です。
14. 「円の円周÷円の直径」のこと。2000年以上むかしから、数学者やスーパーコンピューターが
計算してきましたが、まだまだおわりません！1999年、2061億5843万けたまで計算されました。
17. 米・麦・大豆から味噌やしょうゆ、お酒などを作るには、〇〇〇菌(きん)というカビが大かつやく。
18. 狂言(きょうげん)の作品「〇〇説法(せっぽう)」。お布施(ふせ)目当てで法要(ほうよう)に出た
ものの、お経がわからなかったために、ある生き物の名前をならべて読みあげちゃった！
20. 春・秋の彼岸(ひがん)や、お盆にすることが多いけど、機会があればいつでもいいんですよ。
21. 「年功(ねんこう)〇〇〇〇」とは、役職が、年や働いた年数の長い順にあたえられること。
22. 「切磋(せっさ)〇〇」とは、それぞれ「磨(みが)く」という意味。毎日、いっしょうけんめい修行を
つんで、自分の能力をみがきます。
24. 日本製の自動車、ハンドルはどっち？
25. 3月6日ごろの「啓蟄(けいちつ)」とは、冬ごもりをしたカエルや〇〇などの小動物が、
土の中から出てくる時期のこと。

タテのカギ

1. 「まっ先に」という意味の「〇〇一番」。ひらがなのならび順が、むかしは1番目だったからだよ。
2. 仏さまやお坊さんに、自分の罪(つみ)をうちあけ、懺悔(ざんげ)すること。
3. ヤモリとまちがえやすいけど、こちらはウロコがなく、手足はあとからはえてきます。
4. 自分の持ちものに書けば、ほかの人のとまちがえる心配がなくなるね。
6. 江戸時代にはやった、絵や版画(はんが)。人のすがたや町のようすがえがかれました。
7. 智慧(ちえ＝深い知識や知恵)をつかさどる仏さま。知恵をあたえ、学業をたすけてくださいます。
10. 仏教用語で、煩悩(ぼんのう)を消しさるという意味です。
12. 〇〇〇管、〇〇〇液、〇〇〇球･･･体の中の老廃物(ろうはいぶつ)を押し流す
下水道のような働きをします。
13. ガラスの表面に切込みをいれ、もようをつける方法。江戸や薩摩(さつま)の工芸品が有名。
15. 外国語が話せない人のかわりに、言葉をつたえます。
16. 「犬も歩けば〇〇に当たる」。何かをしたいと思っても、思っているだけでは何もおこらないし、
何も変わらないよね。
19. 頭をさげて、ごあいさつ。
20. ボールが地面につく前に打つこと。テニスでもおなじみ、「サーブ・スマッシュ・〇〇〇」
22. かわいい子には、何をさせる？いろいろな経験が、つめますように…
23. きぬ糸の原料。蚕(かいこ)のサナギが入っています。